Viola II.

Intrada I und II
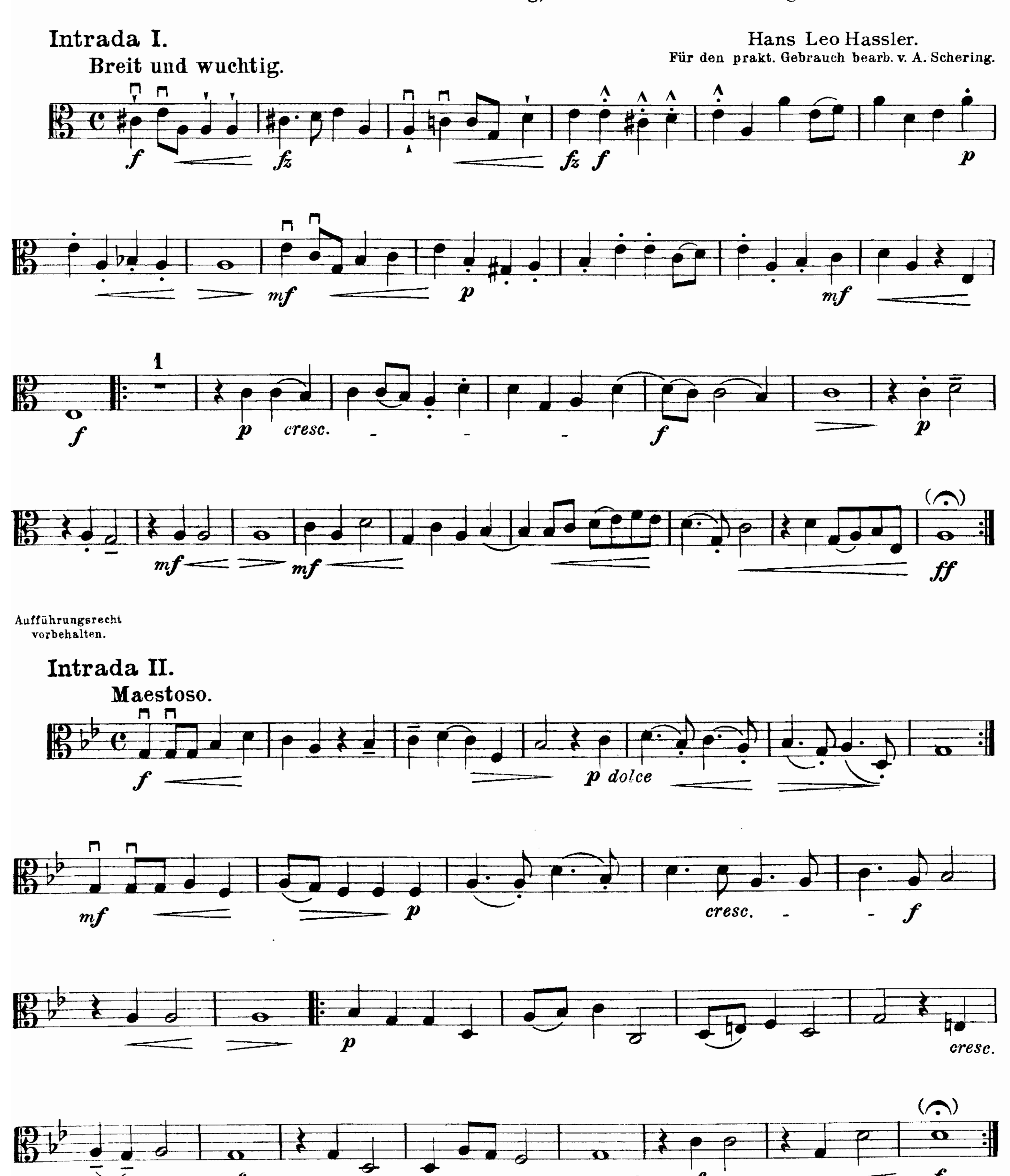
aus „Lustgarten Neuer Teutscher Gesäng, Balletti" usw., Nürnberg, 1601.



